

AUSBAUQUERSCHNITT – STRASSENAUSBAU "APOTHEKERGASSE" IM STADTTEIL WORBIS

Bauwerksabdichtung

nach DIN 18195, 4095

Die Abdichtung muss den örtlichen Gegebenheiten angepasst und mit dem Eigentümer abgestimmt werden.

Die Abdichtungsarbeiten sind grundsätzlich mit den Eigentümern abzustimmen!

M 1:15

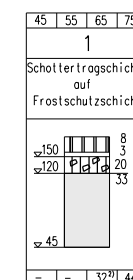
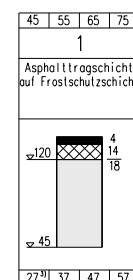
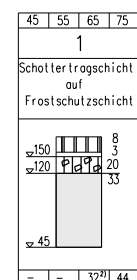
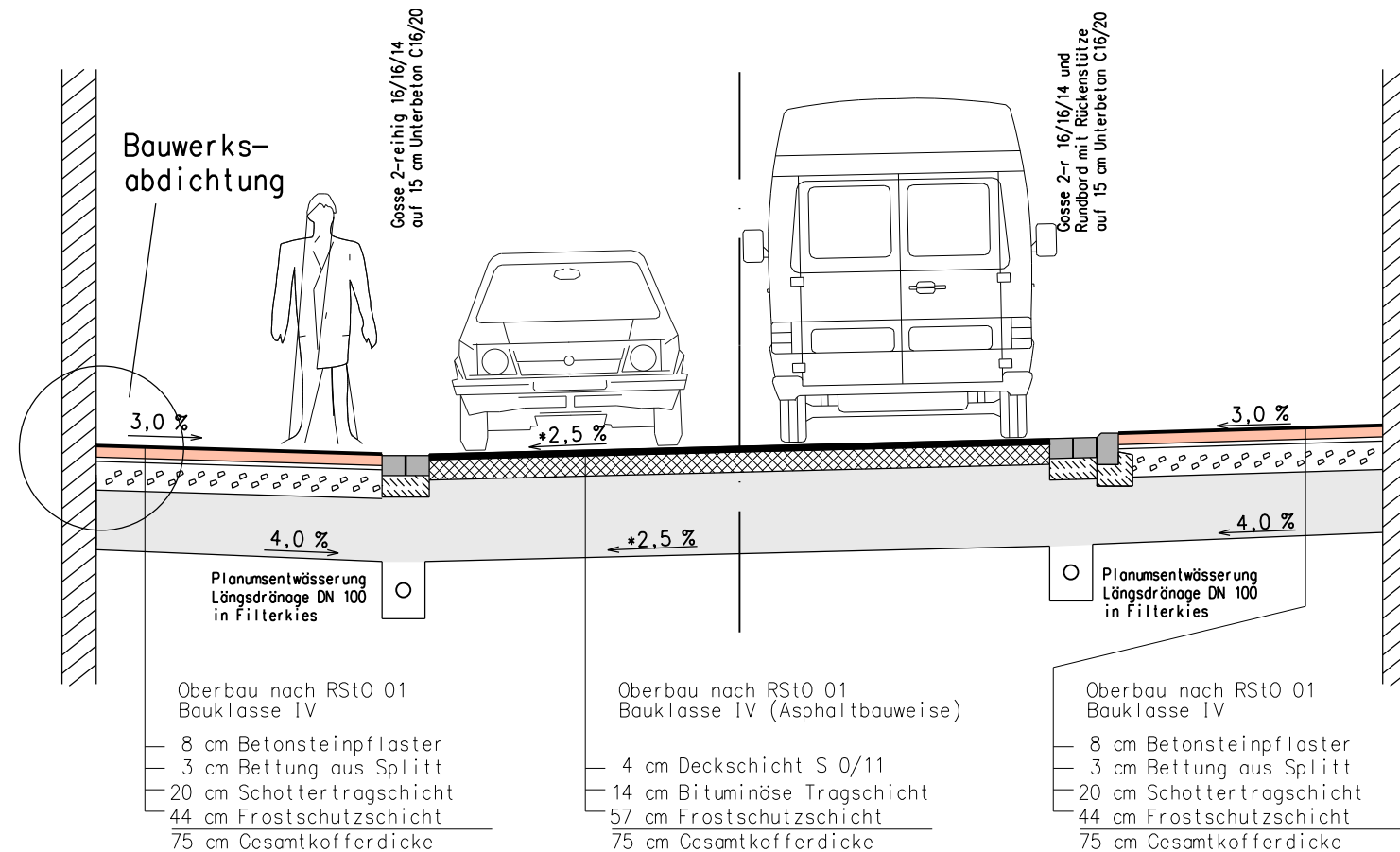
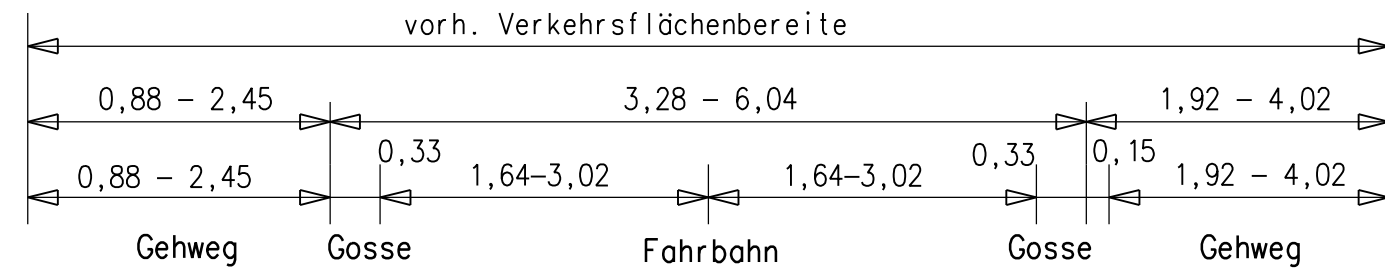
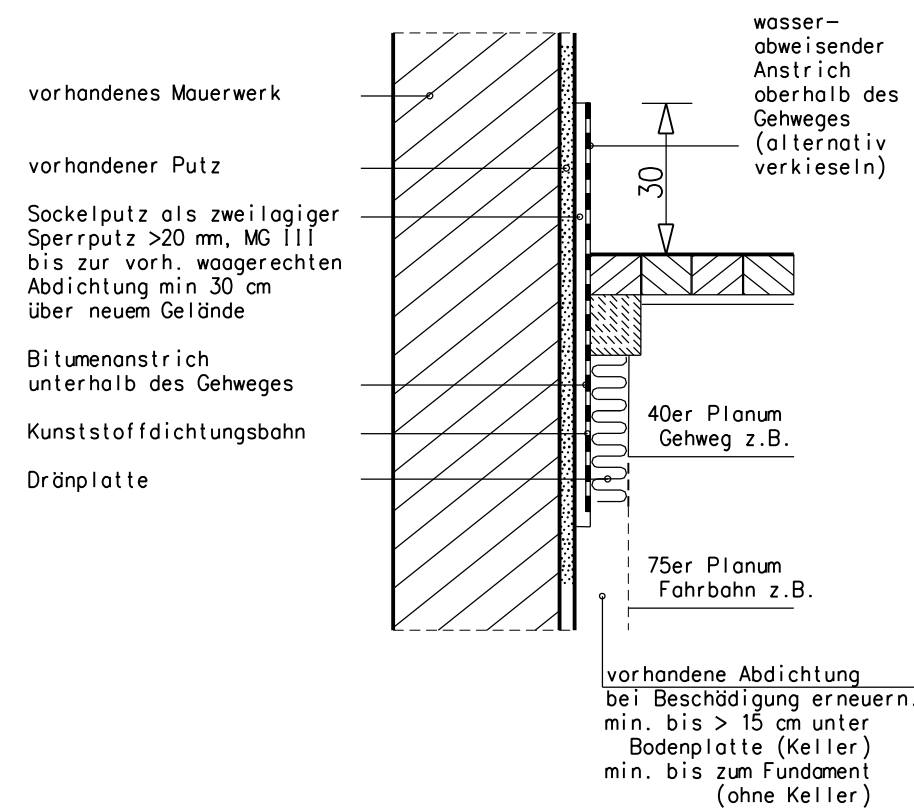

BEACHTEN:

- Forderung für frostsicheren Oberbau überfahrenen → $E_{v2} = 120 \text{ MN/m}^2$
- Forderung für frostsicheren Oberbau Gehweg (wie Fahrbahn) → $E_{v2} = 150 \text{ MN/m}^2$
- Bei Bedarf Untergrundverbesserung bzw. Einbau von Geotextil
- Siehe Baugrundgutachten!

Leitungsbestand im Baufeld berücksichtigen!

- * Querneigung gemäß den Querprofilen und dem Lage/Höhenplan ausbilden!
- 2) Mit rundkörnigen Gesteinskörnungen nur bei örtlicher Bewehrung anwendbar.

ibh

Ingenieurbüro Hesse

Ingenieurbüro für Bauwesen
Dipl.- Ing. (FH) Dieter Hesse
Bauvorlageberechtigter und
Beratender Ingenieur (BI)
IK Thüringen 0190-94-BV

37355 Niederorschel
Siedlung 9
Telefon: 036076 / 41135
Telefax: 036076 / 41136
E-Mail: d.hesse@ibh-ndo.de

DATUM:	NAME:	Blattgröße	L = 580 mm	B = 297 mm	m2 = 0,173
bearbeitet		Projekt Nr. AZ:	STR+0413	Datei	R-quer-30082013
geprüft		Plotdatei	0413p5-U6B2	Ausschnitt	009
Höhenbezug: HN		Lagebezug: PD 83-GK		Vervielfältigung und Weitergabe ist nicht gestattet.	

Nr.	Art der Änderung	Datum	Zeichen

AUSFÜHRUNGSPLANUNG

Stadt Leinefelde-Worbis / Stadtteil Worbis
Bahnhofstr. 43, 37327 Leinefelde-Worbis



Unterlage: 6
Blatt Nr.: 2
Reg. Nr.:

Straße: ..
(Nächster Ort): Worbis

Bau-km: von 0+000,000 bis 0+.....

Grundhafter Straßenausbau „Untertor“ und „Apothekergasse“ im Stadtteil Worbis

geprüft: Datum Zeichen

Ausbauqu. - Apothekergasse

Bau-km: 0+000,000 bis 0+047,685 (Apothekergasse)

Maßstab: 1 : 50

geprüft und genehmigt:
Stadt Leinefelde - Worbis

zur Bauausführung freigegeben:
Stadt Leinefelde - Worbis

Leinefelde-Worbis, den

Leinefelde-Worbis, den