

Detail - Grundstücksübergabeschacht (GÜS)

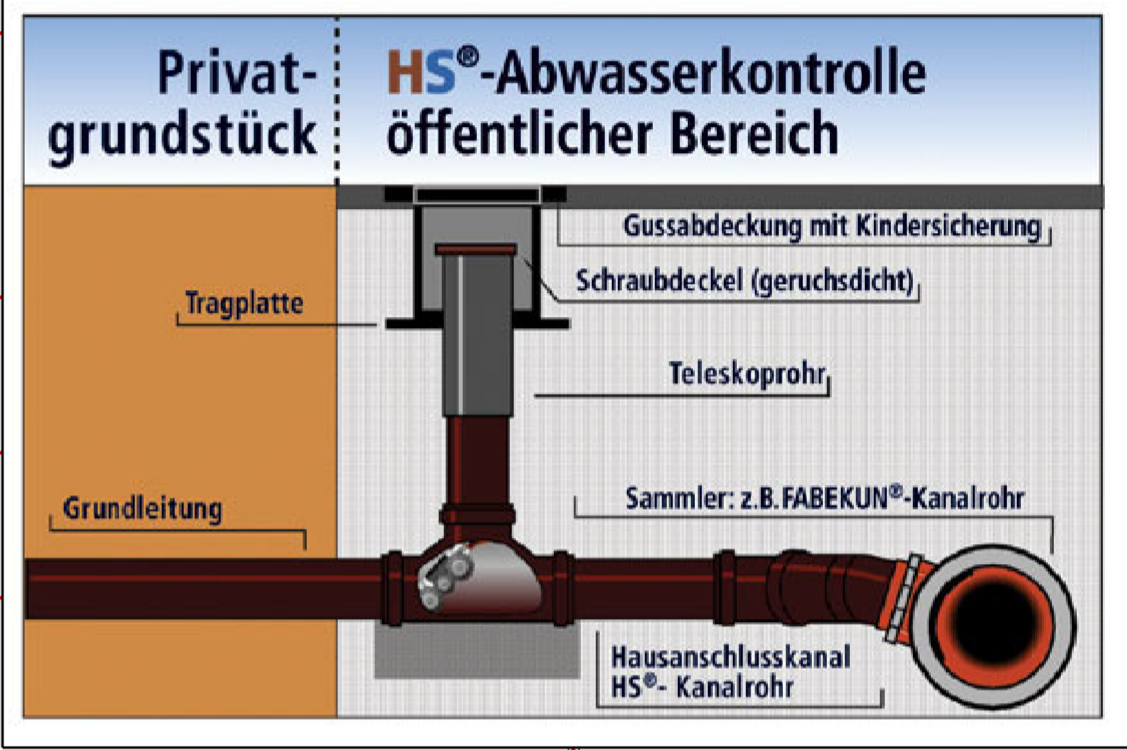

Detail - Sattelstück mit Kugelgelenk

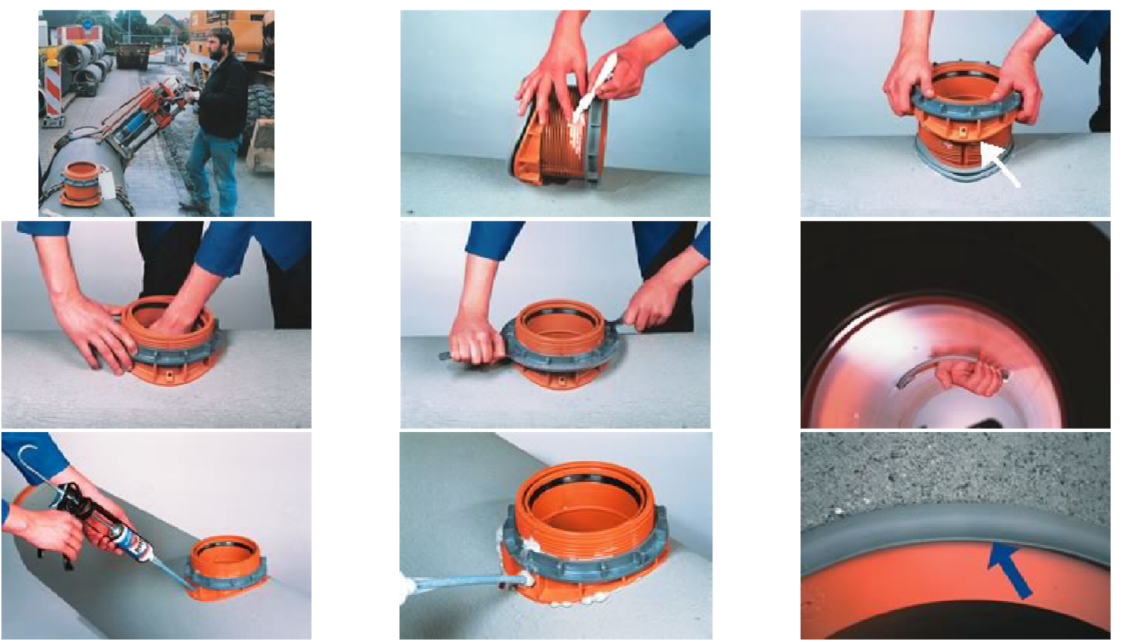

Zeichenerklärung

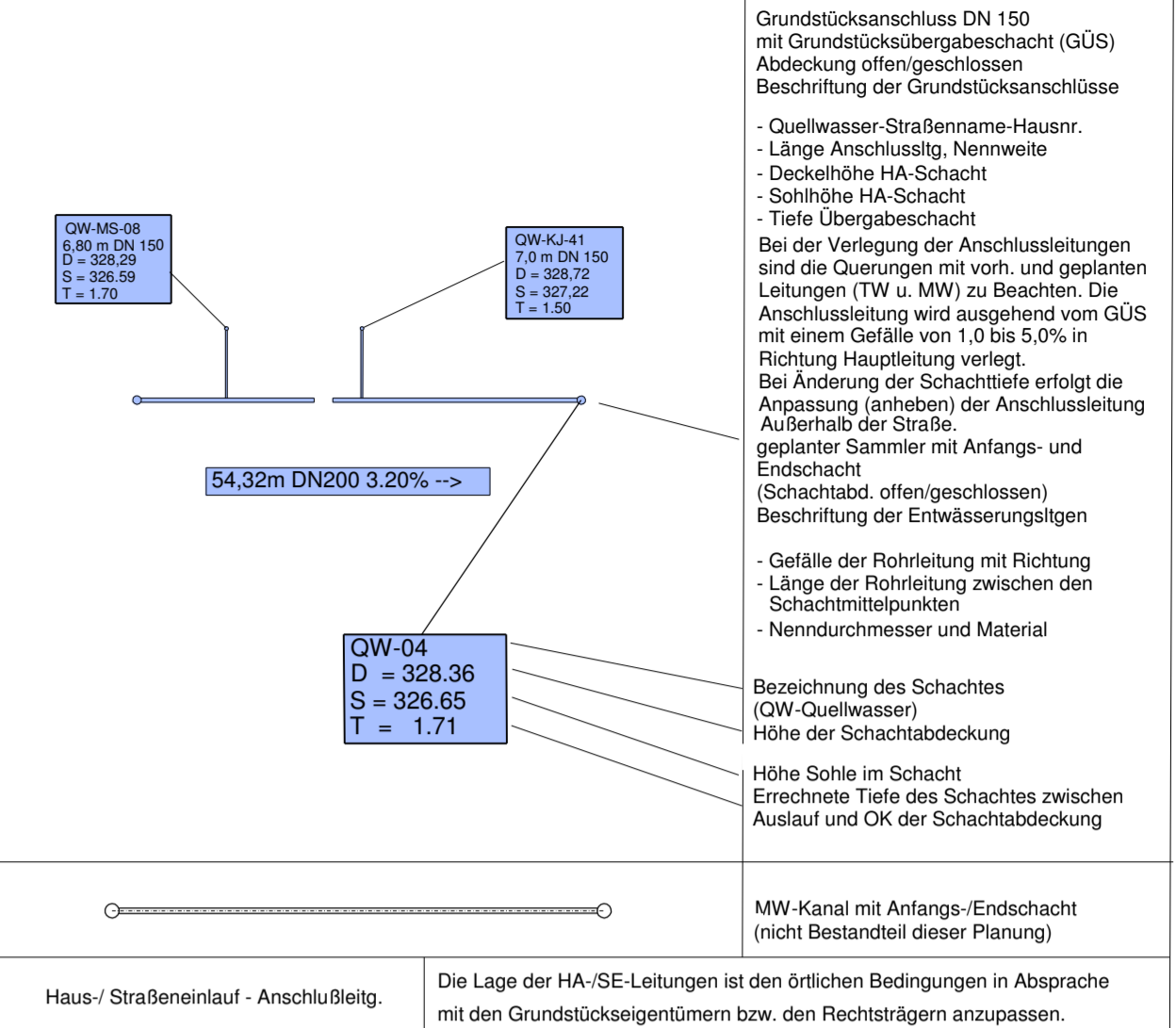

Zeichenerklärung Vermessung

Kataster	Flurgrenze	Parzelle Nr.	Topographie	Polygonpunkt	Holz- Drahtzaun	Hecke	Mauer vorh.	Laubwald	Grünland	Holzmast	Q ₂ = 0,00	Schacht	Straßenablauf vorh.	Schieber: Gas, Wasser	Hydrant	Schaltschrank	Verkehrsschild	Laternen	Zufahrt / Eingang	km- Stein	0,00	Baum vorh.	Oberflächen	Verbundpflaster	Asphalt	Betonpflaster	Beton	Platten Beton	Großpflaster	Kleinpflaster	Mischpflaster	Schotter	unbefestigte Oberfläche	Durchlaß DN 400, Beton
----------	------------	--------------	-------------	--------------	-----------------	-------	-------------	----------	----------	----------	-----------------------	---------	---------------------	-----------------------	---------	---------------	----------------	----------	-------------------	-----------	------	------------	-------------	-----------------	---------	---------------	-------	---------------	--------------	---------------	---------------	----------	-------------------------	------------------------

ibh Ingenieurbüro Hesse
Ingenieurbüro für Bauwesen
Dipl.-Ing. (FH) Dieter Hesse
Bauvorlageberechtigter und
Beratender Ingenieur (BI)
IK Thüringen 0190-94-BV

37255 Niederrschel
Siedlung 9
Telefon: 036076 / 41135
Telefax: 036076 / 41138
E-Mail: d.hesse@ibh-ndo.de

bearbeitet	DATUM	NAMEN	Blattgröße	L = 1010 mm	B = 590 mm	m2 = 0,600
geprüft		Projekt Nr. AZ:	STR-0915	Datum	ACAD-UTM-180516	
		Plottdatei	QWK0915-U71B1	Ausschnitt	035	
Höhenbezug: NHN	Lagebezug: ETRS 89	Vervielfältigung und Weitergabe ist nicht gestattet.				

a	Ergänzung QW-Anschluss für Lange Straße Nr. 27	24.06.2016	S. Montag		
Nr.	Art der Änderung	Datum	Zeichen		

AUSFÜHRUNGSPLANUNG

Stadt Leinefelde-Worbis / Stadtteil Worbis
Bahnhofstr. 43, 37327 Leinefelde-Worbis

Unterlage: 7.1
Blatt Nr.: 1
Reg. Nr.:
Datum:
Zeichen:

Neubau Quellwasserkanal im Zuge des Grundhaften Straßenausbauens der "Krengeläger- / Mittelstraße" im Stadtteil Worbis

geprüft: Lageplan
Maßstab: 1: 250

Bau-km: Krengelägerstraße von 0+005.000 bis 0+122.067
Mittelstraße von 0+01.250 bis 0+130.700

geprüft und zur Bauausführung freigegeben:
Stadt Leinefelde - Worbis

Leinefelde-Worbis, den